ΑΠΟΣΤΡΑΤΟΣ

ΔΕΛΤΙΟ ΤΟΥ ΕΛΛΗΝΙΚΟΥ ΠΑΡΑΡΤΗΜΑΤΟΣ
ΤΟΥ RSL ΒΙΚΤΟΡΙΑΣ

Memorial Hall, 14A Ferrars Place South Melbourne Vic 3205 Phone 9699 9844

ΑΡΙΘΜΟΣ ΔΕΛΤΙΟΥ 81 ΕΛΛΑΣ ΦΩΣ ΤΟΥ ΚΟΣΜΟΥ ΠΡΟΧΩΡΑ ΙΟΥΛΙΟΣ 2019

Αγαπητοί Βετεράνοι, Αγαπητά Μέλη και Φίλοι του Ελληνικού Παραρτήματος

Πολλές τελετές έλαβαν χώρα στο Shrine of Remembrance, τον Μάιο και Ιούνιο μήνα. Στις 8 Μαΐου εορτάστηκε η 74η επέτειος της Ημέρας της Νίκης στην Ευρώπη κατά τον Β΄ΠΠ, και η 104η επέτειος της Μάχης στην Κριθιά της Καλλίπολης, που έγινε στη διάρκεια του Α΄ΠΠ. Στις 26 Μαΐου εορτάστηκε η 78η επέτειος της Μάχης της Κρήτης,

Συνέχεια στη σελίδα 2

Ημέρα των ΑΝΖΑΚΣ 2019

Συνέχεια στη σελίδα 3

Please email any newsletter content suggestions including photos you may have to Emanuel Karvelas at "*manny351@bigpond.com*"

Συνέχεια από τη σελίδα 1 **Από τον Πρόεδρο**

που έγινε τον Μάιο του 1941. Στις 6 Ιουνίου έγιναν τελετές και εκδηλώσεις για την 75η επέτειο της απόβασης των συμμάχων στη Νορμανδία (περιοχή της Γαλλίας), την μεγαλύτερη απόβαση που έχει γίνει στην παγκόσμια ιστορία. Η 6η Ιουνίου 1945 είναι γνωστή στην ιστορία ως Ημέρα D. Την ημέρα αυτή, 150.000 μαχητές αποβιβάστηκαν και οργάνωσαν βάση εξόρμησης στη Νορμανδία, ενώ στρατεύματα 2.000.000 μαχητών περίμεναν στο έδαφος της Αγγλίας, για να ξεκινήσουν και εισβάλουν στη Γαλλία. Μεταξύ των συμμαχικών δυνάμεων, υπήρχαν και ελληνικές. Ελπίζω ότι θα απολαύσετε και αυτό το τεύχος του Δελτίου μας.

Στηβ Κυρίτσης ΟΑΜ, Πρόεδρος

Ημερομηνία	Τελετές, Εκδηλώσεις και Συμβάντα
25η Απριλίου 2019	Ημέρα των **ΑΝΖΑΚΣ**
5η Μάιου 2019	**Εορτή της Μητέρας** στην αίθουσα του κτιρίου μας
1η Ιουνίου 2019	**Ιστορική ταινία - Η Μάχη στο Ύψωμα 731**

Date	Μελλοντικές Εορτές και Εκδηλώσεις
1:00 μ.μ. Κυριακή 8η Σεπτεμβρίου 2019	**Εορτή του Πατέρα** στην αίθουσα του κτιρίου μας
Δευτέρα 28η Οκτωβρίου 2019	**Επέτειος του « ΟΧΙ »**. Τελετές στο Αυστραλοελληνικό Μνημείο και στο Shrine
11η Νοεμβρίου 2019	**Ημέρα Ανάμνησης** για τη **λήξη του Πρώτου Παγκοσμίου Πολέμου**
Σάββατο, 7 μ.μ. έως τα μεσάνυχτα. 14η Δεκεμβρίου 2019	**Χριστουγεννιάτικη Χοροεσπερίδα** στην αίθουσα του κτιρίου μας με τον Σπύρο Βιτσεντζάτος, μέλος της ορχήστρας Ωμέγα

Ο Τχης ε.α. Πήτερ Μερκούλιας εκφωνεί λόγο στο Δημοτικό Σχολείο «Γαλιλαία»

Τον Απρίλιο τρέχοντος έτους, ο Διευθυντής του Καθολικού Δημοτικού Σχολείου «Γαλιλαία», ζήτησε από το Διοικητικό μας Συμβούλιο να στείλει ένα πρόσωπο να εκφωνήσει λόγο για τη σημασία της Ημέρας των ΑΝΖΑΚΣ. Πήγε ο Τχης ε.α. Πήτερ Μερκούλιας και εκφώνησε λόγο στους 300 μαθητές του σχολείου.

Ο Γραμματέας μας Τχης ε.α. Τέρρυ Κανέλλος έδωσε στους μαθητές «παπαρούνες» για να τις πουλήσουν σε γνωστούς και φίλους. Τα έσοδα από τις πωλήσεις δόθηκαν στη «Λήγκασυ», τον φιλανθρωπικό οργανισμό που προσφέρει βοήθεια και υπηρεσίες σε οικογένειες που αντιμετωπίζουν προβλήματα, μετά από τραυματισμό ή θάνατο συζύγου ή γονέα, στη διάρκεια της υπηρεσίας του στις ένοπλες δυνάμεις ή μετά την αποστρατεία του

Στη φωτογραφία: Ο Διευθυντής Σίμων Μίλαρ, οι Αρχηγοί του σχολείου Άλεξ και Άλι και ο Τχης ε.α. Πήτερ Μερκούλιας.

Please email any newsletter content suggestions including photos you may have to Emanuel Karvelas at "*manny351@bigpond.com*"

ΗΜΕΡΑ ΤΩΝ ΑΝΖΑΚΣ - 25 Απριλίου 2019

Φωτογραφίες που ελήφθησαν την ΗΜΕΡΑ ΤΩΝ ΑΝΖΑΚΣ. Ευγενική προσφορά της κας Μαρίας Μακρή και κας Ρίκης Κουσκούρη.

Βετεράνοι από διαφορετικά πολεμικά μέτωπα: Κεν Τσιριγώτης (Αφγανιστάν 2012), Κωνσταντίνος Κοντόσσης (Κορέα 1951), Στηβ Κυρίτσης (Βιετνάμ 1968).

Ο παππούς Γεώργιος Μακρής, βετεράνος, θα ήταν πολύ περήφανος

Οι αδερφοί Δουκέλη έκαναν συμφωνία να συμμετέχουν κάθε χρόνο στην παρέλαση, την Ημέρα των ΑΝΖΑΚΣ, στη μνήμη του βετεράνου πατέρα τους Ιγνατίου.

Please email any newsletter content suggestions including photos you may have to Emanuel Karvelas at "*manny351@bigpond.com*"

Ημέρα των ΑΝΖΑΚΣ 2018 – Στην αίθουσα του κτιρίου μας

Το τρέχον έτος, ο Κλάδος Βικτωρίας του Συνδέσμου Αποστράτων Αυστραλίας, απένειμε στον πρώην Πρόεδρο του Οργανισμού μας κο Κωνσταντίνο Κοντόση, πιστοποιητικό πεντηκονταετούς ιδιότητας μέλους, το πρώτο που απονεμήθηκε σε μέλος του Οργανισμού μας.

Το πιστοποιητικό επέδωσε εκ μέρους του Προέδρου του Κλάδου, ο Πρόεδρος του Οργανισμού μας κος Στηβ Κυρίτσης.

Μαθητές του Γυμνασίου Όκλι Γκράμμαρ και ο Λοχαγός Lionel Boxer με τη γκάιντα του.

Νοιώθουμε βαθιά θλίψη για το θάνατο δύο μελών του Οργανισμού μας και δύο βετεράνων

Το Συμβούλιό μας εκφράζει τα συλλυπητήριά του στις οικογένειες
Λιάκη, Τσιμπούρη, Συκιώτη (Σκοτ), και Ζαφείρη.

Μέλη του Οργανισμού μας

Μαρία Λιάκη και ***Γεώργιος Τσιμπούρης***

Ειλικρινά, τους έχουμε χάσει

Τζιμ Συκιώτης ή Σκοτ

1926 - 2019

Το έτος 1944, ο Τζιμ κατατάχτηκε στην Βασιλική Αυστραλιανή Αεροπορία, και έλαβε μέρος στις πολεμικές επιχειρήσεις στην Πάπουα Νέα Γουϊνέα. Είχε ως αποστολή του, την διάσωση των τραυματιών και την μετακομιδή των νεκρών. Τον Ιούλιο του 2017, το Συμβούλιό μας έδωσε τιμητική πλακέτα στον Τζιμ, στη διάρκεια της παρουσίασης του βιβλίου «Κοκόντα», του κου Κυρίτση, στην αίθουσα της Βασίλισσας στο κτίριο του Κοινοβουλίου.

Γεώργιος Ζαφείρης
27-01-1945 – 24-04-2019

Ο Γιώργος γεννήθηκε στη Ρόδο. Το 1955 η οικογένειά του μετανάστευσε στη Αυστραλία. Σε ηλικία 23 ετών κλήθηκε για στρατιωτική υπηρεσία. Όπως έλεγε ο ίδιος, αυτό ήταν το μόνο λαχείο που είχε κερδίσει. Τον Φεβρουάριο 1968, κατατάχτηκε στο Βασιλικό Αυστραλιανό Σώμα Μηχανικού. Τον Ιούλιο 1968 η Μονάδα του μετακινήθηκε στη Σαϊγκόν και μετά στο Βούνγκ Τάου, στο Βιετνάμ, μαζί με τη 17η Διμοιρία Κατασκευών. Στο τελευταίο διάστημα της δράσης του στο Βιετνάμ, ήταν στο Νούι Νταt.

Στους συναδέλφους του ήταν γνωστός με το όνομα «ο Καθηγητής», διότι δίδασκε μαθήματα ηλεκτρολογίας στο RMIT.

Griffiths
FINE COFFEE SINCE 1879
OASIS
PURE GREEK COFFEE

10 Rosemary Court Mulgrave (03) 9561 5922

Please email any newsletter content suggestions including photos you may have to Emanuel Karvelas at "*manny351@bigpond.com*"

Το Ελληνικό RSL παρουσίασε δύο ελληνικά ντοκιμαντέρ

Το Σάββατο 1 Ιουνίου 2019, το Ελληνικό RSL παρουσίασε τα ελληνικά ντοκιμαντέρ - Η μάχη για το λόφο 731 και Η μάχη της Κρήτης.

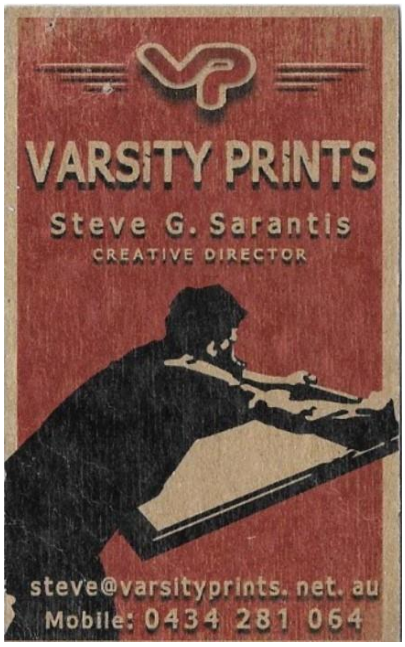

Ο δικτάτορας Μπενίτο Μουσολίνι

Το Χρονικό του Ελληνο-Ιταλικού Πολέμου

28 Οκτωβρίου 1940	Ο ιταλικός στρατός εισβάλλει στην Ελλάδα κατά μήκος των συνόρων Ελλάδας Αλβανίας, στην περιοχή της Ηπείρου. Τα ελληνικά στρατεύματα που είναι κοντά στα σύνορα μετακινούνται λίγα χιλιόμετρα προς τα πίσω, για να καταλάβουν καλύτερες θέσεις άμυνας.
30 Οκτωβρίου 1940.	Στο μέτωπο της Ηπείρου φθάνουν και άλλα ελληνικά στρατεύματα για ενίσχυση.
1 Νοεμβρίου μέχρι 13 Νοεμβρίου 1940	Ο ελληνικός Στρατός αποκρούει με επιτυχία όλες τις επιθέσεις του ιταλικού στρατού. Μεγάλες νίκες των Ελλήνων στο χωριό Καλπάκι και στα υψώματα της Βόρειας Πίνδου. Οι Ιταλοί αναγκάζονται να υποχωρήσουν προς τα αλβανικά εδάφη.
14 Νοεμβρίου 1940	Αρχίζει η αντεπίθεση (counter attack) του ελληνικού στρατού σε όλο το μήκος του μετώπου, από το θαλάσσιο στενό μεταξύ Κέρκυρας-Ηπείρου, μέχρι τη λίμνη Μεγάλη Πρέσπα. Οι Ιταλοί υποχωρούν συνέχεια στο εσωτερικό της Αλβανίας.
21-22 Νοεμβρίου 1940	Οι ελληνικές δυνάμεις στις 21 κυριεύουν τις πόλεις Ερσέκα και Μπόροβα και στις 22 τις πόλεις Κορυτσά και Λεσκοβίκι.
8 Δεκεμβρίου 1940	Η 4η Μεραρχία Πεζικού μπαίνει στις πόλεις Αργυρόκαστρο και Δερβιτσάνη.
22 Δεκεμβρίου 1940	Μονάδες του 2ου Σώματος Στρατού κυριεύουν την πόλη Χιμάρα.
13 Ιανουαρίου 1941	Το 2ο Σώμα Στρατού κυριεύει την πόλη Κλεισούρα και την οροσειρά Τρεμπεσίνα.
22-23 Ιανουαρίου 1941	Τα ελληνικά στρατεύματα καταλαμβάνουν τα στρατηγικής σημασίας υψώματα 717 και731 στην οροσειρά Τρεμπεσίνα.
Μάρτιος 1941	9 Μαρτίου. Οι Ιταλοί αρχίζουν την «εαρινή επίθεση», για να ξαναπάρουν τα υψώματα 717 και 731 και να αναγκάσουν τον ελληνικό στρατό να υποχωρήσει. Οι Έλληνες αποκρούουν όλες τις επιθέσεις. Μέχρι τις 14 Μαρτίου οι ιταλικές δυνάμεις έχουν απώλειες 14.000 νεκρούς και τραυματίες.
16 Μαρτίου 1941	Οι Ιταλοί σταματούν κάθε πολεμική επιχείρηση. Η νίκη των Ελλήνων είναι οριστική.

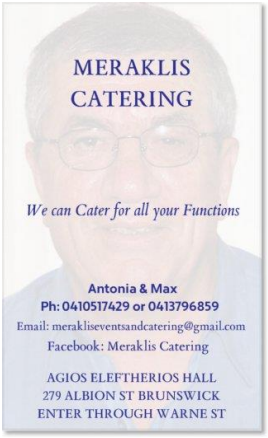

CDC VICTORIA
'linking people, places and communities'

CDC Tullamarine Pty Ltd

(Formally Tullamarine Bus Lines)

PHONE: 03 9338 6466

1-13 LOUIS STREET, AIRPORT WEST

Please email any newsletter content suggestions including photos you may have to Emanuel Karvelas at "*manny351@bigpond.com*"

Εορτή της Μητέρας στην αίθουσα του κτιρίου μας - 5η Μάιου 2019

Συγχαρητήρια στην γηραιότερη μητέρα, κα Ευαγγελία Πολυδωροπούλου και στη νεότερη, κα Ρίκη Κουσκουρή. Η κάθε μια πήρε ένα υπέροχο μπουκέτο με άνθη. Για πρώτη φορά στην ιστορία των εορτών που κάνει το Παράρτημά μας για την Ημέρα της Μητέρας, έτυχε η γηραιότερη και η νεότερη μητέρα, να είναι μητέρα και κόρη.

Άντζελα Ζαντέ - Η σημασία της Ημέρας της Μητέρας

Ζεμπέκικο – Να πώς χορεύεται

Ο κος Σπύρος Βιτσεντζάτος, μέλος της ορχήστρας Ωμέγα, έπαιξε μουσική και τραγούδησε μαζί μας.
Αριστερά προς τα δεξιά: Μανώλης Καρβέλας, Σπύρος, Δημήτριος Βέργος, Διονύσιος Κουσκούρης, Ζωή Σιτζούκη, Αφροδίτη Μασούρα.

Χριστουγεννιάτικη Χοροεσπερίδα 2019

Ανακοίνωση - Ο Σπύρος Βιτζεντάτος έχει κλείσει για να εκτελέσει τη Χριστουγεννιάτικη Χοροεσπερίδα μας στις 14 Δεκεμβρίου και έχει ακόμη υποσχεθεί να κάνει το τραγούδι Κοκοράκι. Μαζί, θα τραγουδήσετε, θα χορέψετε και θα γελάσετε. Βεβαιωθείτε ότι έχετε κλείσει τα εισιτήριά σας καλώντας τον Στηβ Κυρίτση 0418 571 800 ή τον Τέρρυ Κανέλλο 0414 209 674.

Ως **μέλη του Συμβουλίου** μας εξελέγησαν στην γενική συνέλευση του 2019 οι ακόλουθοι:

Στιβ Κυρίτσης (Πρόεδρος)
Τέρρυ Κανέλλος (Γραμματέας)
Ντένης Πατιστέας (Ταμίας)
Εμμανουήλ Καρβέλας (Πρώτος Αντιπρόεδρος)
Γεώργιος Καλτζίδης (Δεύτερος Αντιπρόεδρος)
Παναγιώτης Μερκούλιας
Αθανάσιος Μασούρας,
Βασίλειος Κούτρας
Παναγιώτης Σταθόπουλος
Δημήτριος Βάρνας
Κυριάκος Παπαδόπουλος
Θέμης Σιτζούκης
Κωνσταντίνος Κατσαμπάνης
Νικόλαος Κυδάς
Θεόδωρος Παπάς

ARIS SHOES
Keycuts * Streching
* Engraving * Shoes, Bags & Belts - Colouring
* Shoe Care Products * Repairs to all Leather Goods

3b Armstrong Street,
Middle Park, Vic., 3206
Phone.: 9696 4898

Please email any newsletter content suggestions including photos you may have to Emanuel Karvelas at "*manny351@bigpond.com*"